

しろいプラネタリウムだよ

No. 284

The Shiroi Community Culture Center PLANETARIUM 平成30(2018)年 / 月号 毎月前月の25日発行

毎月前月の25日発行

新年あけまして
おめでとうございませう

2018年は、火星大接近の年!
68年ぶりの大接近といわれた
2003年に次ぐ大接近です。

〒270-1422
千葉県白井市復興1148-8
白井市文化センター・プラネタリウム
電話 047-492-1125
FAX 047-492-8016
e-mail:planet@center.shiroi.chiba.jp
URL:http://www.center.shiroi.chiba.jp/planet/



↑
1/8(日)の成人の日の初日は、月曜日と重なるため、休館します。

地球との最接近日は1/31
ちうどとどどちの月
夏明け中、赤い惑星に注目せよ。

1/6(土)~28(日)
13:30-15:00 (約45分)

金宇宙飛行士の無事
ISS(国際宇宙ステーション)に着き、その活動の様子をお知らせします。(1/31は皆既月食です!)

1/7(日)~
11:30
ロイ君アワー

113113な宇宙クイズに挑戦しよう! 宇宙博士もめざそう! (約45分)

放映日時のご案内
白井市のホームページにひととび!ご利用ください



太陽	皇空カイト	月
	日の出 日の入	○ 1/2 31
12/25	6:47 16:33	● 1/4
12/31	6:49 16:37	● 1/7
1/1	6:49 16:38	● 1/25
1/15	6:48 16:50	暦
1/31	6:40 17:06	小寒 1/5
		大寒 1/20

惑星 肉眼で「見ること」できる惑星は、夜明け前の東の空 火星、木星、1月15日~土星



1/20(土) 11:00
要予約(1/5~) 約60分間

郷土資料館との合同講座
「月待講・日待講と夜空」
十九夜講 二十三夜講...
月の晩に皆で集い、どのような話しをしよう...
郷土資料館の学芸員の話しと
実際の夜空を再現し、解説する。

2018年1月は
ひと月に満月の2回。
1/2はスーパームーン(早見5時!)
1/31は皆既月食 (早見5時! 2018年1月号参照)
ひと月に満月の2回 ある時、その2回月の満月は「スーパームーン」ということあり得る。 (早見あり)

あなただけのプラネタリウム
個人グループ予約
リクエストに応じた
観覧が可能
です。

★一般向け放映
土曜日・日曜日・祝日* 13:30 15:00

★ロイ君アワー(子ども向け放映)
日曜日・祝日* 11:30 ※月曜以外の祝日

観覧料
白井市内在住
大人210円
子ども100円
白井市外在住
大人320円
子ども160円

・平日は春夏秋冬休みを除き団体放映日です。・放映時間は約45分間です。
・観覧券は30分前から発券します。・放映中の入退場はできません。
★団体の予約 20人以上の団体は、上記放映時刻以外にも放映します。割引料金があります。
★個人の予約 おひとりでも、ご予約ができます。「あなただけのプラネタリウム」を参照してください。

ロイ君アワー 子ども向け放映
月曜日以外の
にちようび 11:30
日曜日・祝日の11:30
今夜の星空のやさしいお話もあります。 11:30

ZZZ 休館日
月曜日 年末年始 1/8~1/4

プラネタリウムのキャラクター
ロイ君

今月のスナップ

12/3(A) 星空講談

桃川鶴丸さんの講談。赤穂浪士打ち入りの本明の空を再現しました。

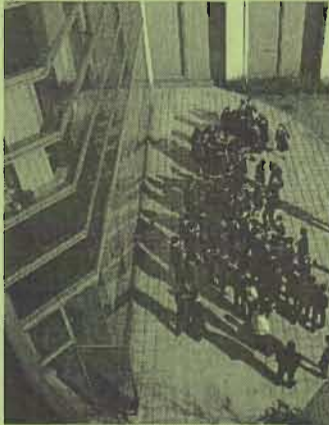

中学3年生学習放映
プラネタリウム放映と
太陽観望セット

12/7(休) 七次台中3年生

太陽は無黒点... 静穏



12/9(土) あひだりの
プラネタリウム

アンジュ レーヴ
Ange☆Reve + ファンの
皆さんがご利用。

色紙、いたたまれた
ありがとうごさいます。



12/9 星見会

と20良天気!
2017年10「イ
イ」天気が
絶好の2週間、
この日は最高!
11:30の天候を
ご案内しました。

プラチナアワー

大人向け 予約不要

1月11日(木)・13日(土) 11:30~12:15

慣れ親しんだあの音楽とともに、
きらりと光るプラチナのお話し
と星空を楽しむひとときです。



1月のお話は「宇宙での生活」です。

金井さんも生活しているISSの
様子もお伝えします。音楽はライブではありません。
一般投映料金と同額です。11:00 から券売します

天体観望会

1月20日(土)

昼間の星を見る会

11:30~13:30 ☆

上記時間帯の都合のよい時にお越しください。

文化センター正面玄関前 雨天曇天は中止 無料
太陽表面や惑星を望遠鏡で観望します。



星を見る会

17:30~18:45 ←冬時間です

プラネタリウムで今夜の星空や最近の宇宙天文の
話題を解説した後、文化センター屋上で実際の空で
星座を探し、望遠鏡を使って月(月齢3.3)天王星、アン
ドロメダ銀河、すばる、h-x(バルセウス座β星)他を見ます。

<料金>子ども 無料 大人 200円

<定員>50人(対象 小学生~一般)小学生は保護者同伴

<受付>図書館棟3階窓口 17:10から

<持参すると便利なもの>

懐中電灯(赤セロファンを貼ったもの)、双眼鏡、星座早見盤
※雨天曇天時はドーム内で約45分間の星空解説です

《2月のお知らせ》変更することもありますので、お問い合わせください
新番組のお知らせ 2/3(土)~

一般向け 土・日 13:30「ひので」が観た太陽
15:00 星座ミュージアム「おうし座」

にんさんぶプラネタリウム with 図書館

2月2日(金) 11:30~12:30

天体観望会

・昼星見 2月3日(土) 11:30~13:30

・星見会 2月3日(土) 17:30~18:45

星空リラクゼーション CDコンサート(クラシック)

2月17日(土) 11:30~12:15

ひよこプラネタリウム

2月24日(土)・28日(水) 11:30~12:00



・2017年は、大きな天文現象もなく平穏?!

2018年は、1月末の皆既月食、そして、2003年
に次ぐ近づく火星大接近(7月)、今から
その心構えをしよう。(スタッフ一同)

・2017年 ご来館くださり、ありがとうございました。
2018年もよろしくお話しします。 (3)

地域新聞 1A5日号 白井町が提供した図の数値が
誤っていた。お詫いで訂正する。 (註) 288000 km
1A5日号2の地球と火星との距離 (正) 28,800 km

12/10(A) 子と
クリスマスアワー

サンタさん来館!

トカイさんが
「クリスマス休暇」を
取ったので、
大きなクリスマス
イベントを運ぶ
ため、そりを引い
てくる初回は



サンタさん大化し! 図書館司書さんが
絵本も読んでくださいました。

☆今冬の冬は寒いのか? 夕方、東の空に横たわる

オリオン座を見ると「冬が来た!」と感じる。オリ
オンを見ると「寒さ」が倍増する?